

Newsletter

Informação Semanal – 12-12 a 18-12-2016

 As Newsletter do SIMA podem também ser consultadas no facebook em:
<https://www.facebook.com/SIMA.Portugal>

Aves e Ovos

CONJUNTURA SEMANAL - AVES

Na semana em análise deu-se uma subida das cotações médias nacionais dos animais abatidos, +8 cêntimos / Kg para o frango (65% - de 1100 a 1300 g) e +10 cêntimos / Kg para o peru (80% - de 5,7 a 9,8 Kg); estabilidade do frango vivo (de 1,8 Kg) e do peru vivo (14-15 Kg).

Na região Centro a oferta de frango foi média na área de mercado de Dão-Lafões e relativamente abundante no Litoral Centro; a procura foi média em Dão-Lafões e relativamente animada no Litoral Centro. A oferta diminuiu em Dão-Lafões e a procura aumentou no Litoral Centro. Regista-se a saída de produto para o mercado externo. Aumento das cotações +freq. do frango abatido de todas as classes de peso nas duas áreas de mercado, +5 a +20 cêntimos / Kg. Nova subida do frango do campo (2,3 a 2,5 Kg), +20 cêntimos / Kg e aumento do peru abatido em Dão-Lafões (+20 cêntimos / Kg). No que se refere às galinhas vivas, apenas se registou um acréscimo da cot. máx. das pesadas em Dão-Lafões (+8 cêntimos / Kg).

Na região do Ribatejo e Oeste, na área de mercado do Ribatejo e Oeste, a oferta e a procura de frango foram médias. Após a subida de cotações ocorrida na semana anterior, a tendência foi de manutenção de cotações para o frango e peru (vivos a abatidos) e para as galinhas vivas (pesadas e semipesadas).

COTAÇÕES MÉDIAS NACIONAIS - SEMANAIS

PRODUTO	Unidade de Comercialização	Estádio de Comercialização	MÉDIA DA SEMANA	VARIACÃO PERCENTUAL		
				Semana Anterior	Semana Homóloga do ano anterior	Semana Homóloga do Quinquénio 2011-2015
Frango vivo - 1,8 Kg	EUR / Kg P.V.	entrada centro abate	0,75	0,0	-6,3	-16,7
Frango 65% - 1,1 a 1,3 Kg	EUR / Kg P.C.	porta do cliente	1,40	6,1	13,8	-7,9
Peru vivo - 14 a 15 Kg	EUR / Kg P.V.	entrada centro abate	1,30	0,0	-16,1	-13,9
Peru 80% - 5,7 a 9,8 Kg	EUR / Kg P.C.	porta do cliente	2,28	4,6	-3,0	-6,6

NOTA: Frango 65% - frango depenado, eviscerado, sem cabeça nem patas e sem pescoço, coração, fígado e moela;
 Peru 80% - peru depenado, eviscerado, sem cabeça nem patas, com pescoço, coração, fígado e moela;

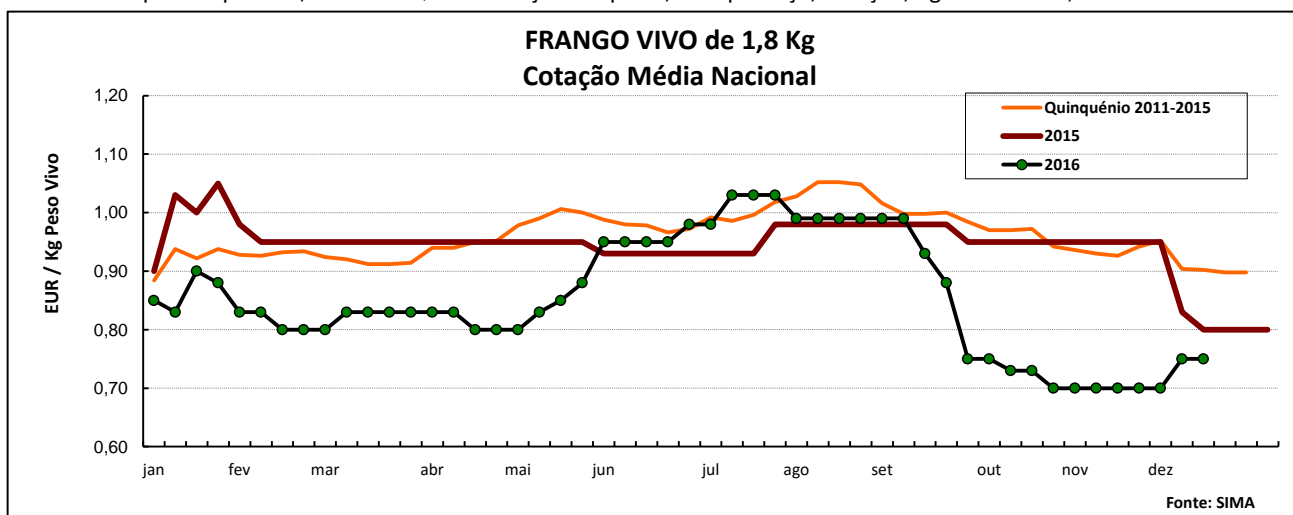

Aves e Ovos

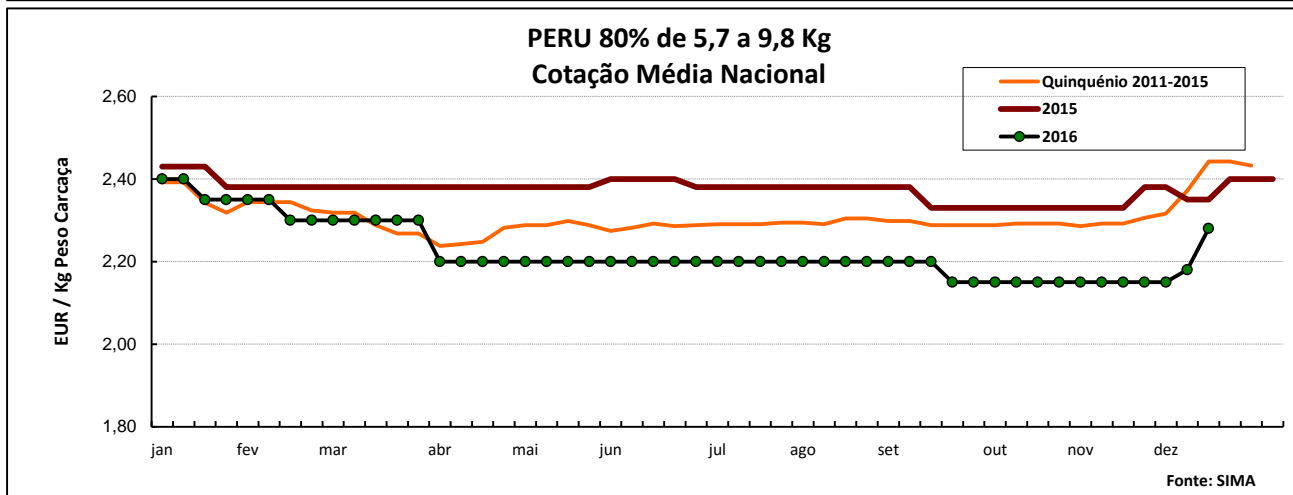
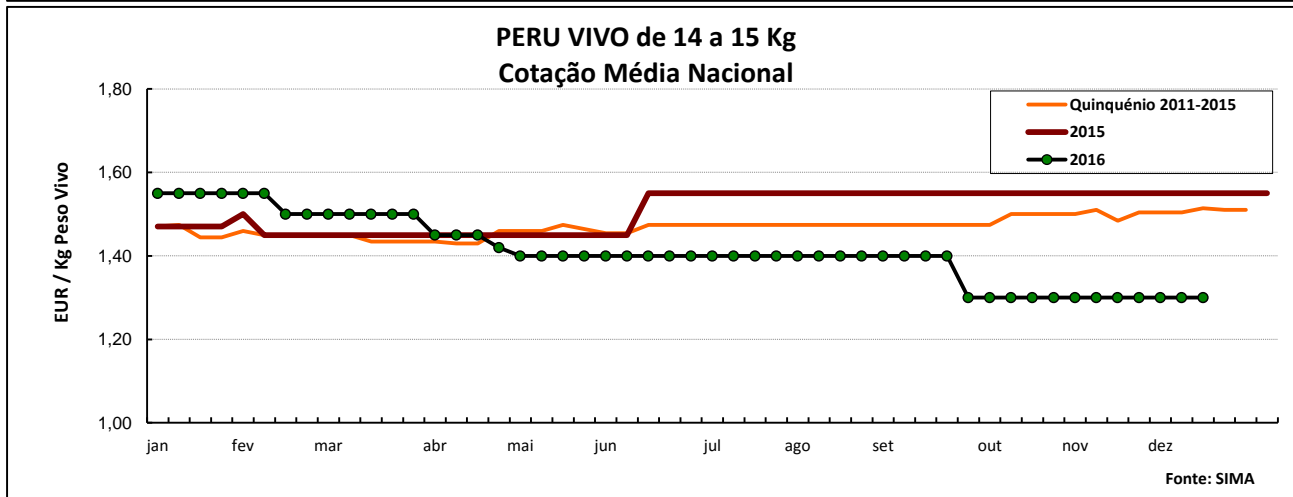
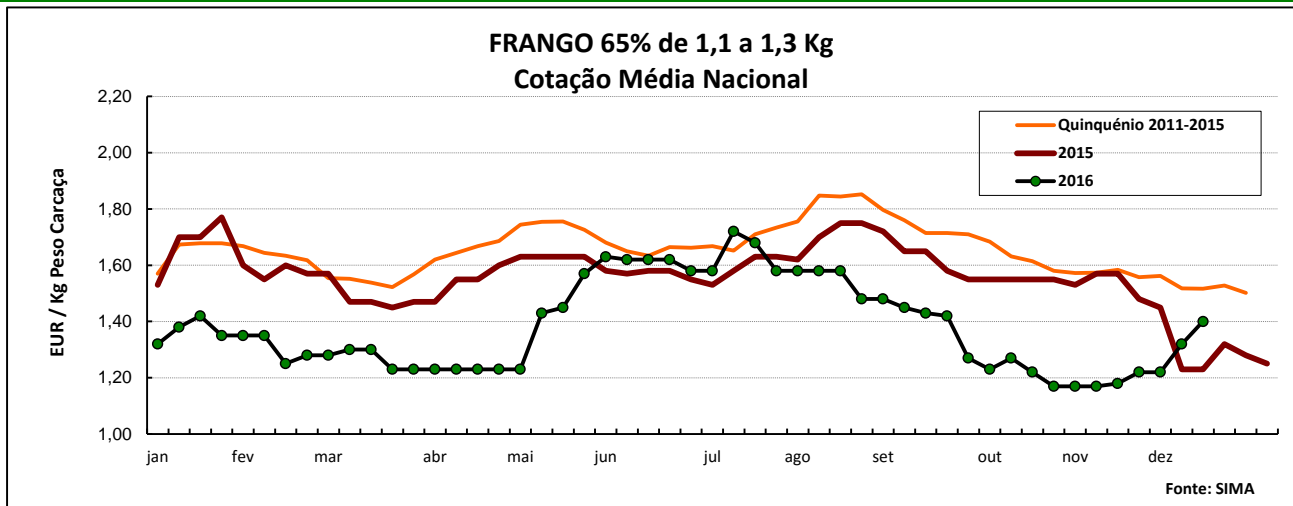

COTAÇÕES MÉDIAS NACIONAIS - MENSAIS

Produto	Unidade de Comercialização	Estádio de Comercialização	novembro 2016	Variação Percentual		
				outubro 2016	novembro 2015	novembro Quinquénio 2011-2015
Frango vivo - 1.8 Kg	EUR / Kg P.V.	entrada centro abate	0,70	-3,8	-26,3	-25,5
Frango 65 % - 1,1 a 1,3 Kg	EUR / Kg P.C.	porta do cliente	1,19	-3,1	-21,9	-24,7
Peru vivo - 14 a 15 Kg	EUR / Kg P.V.	entrada centro abate	1,30	0,0	-16,1	-13,0
Peru 80 % - 5,7 a 9,8 Kg	EUR / Kg P.C.	porta do cliente	2,15	0,0	-8,7	-6,5

Nota: Kg P.C. - Kg de peso carcaça; Kg P.V. - Kg de peso vivo

Aves e Ovos

CONJUNTURA SEMANAL - OVOS

Após a subida das três últimas semanas, as cotações médias nacionais dos ovos, quer do ovo na produção (ovo a peso de 60-68 g), quer dos ovos classificados e embalados em ovotermo das classes de peso **M** e **L**, pautaram-se na semana em análise pela estabilidade.

Na região Centro a oferta de ovo foi abundante e a procura muito animada nas duas áreas de mercado analisadas, Dão-Lafões e Litoral Centro; a oferta baixou um pouco em relação à semana anterior em Dão-Lafões. Verifica-se a entrada de produto importado, principalmente de Espanha. Por outro lado, a existência de um surto de gripe aviária na Europa está a potenciar as exportações de ovo. No que se refere às cotações, apenas se registou um acréscimo das cot. mín. dos ovos classificados, em cartão e ovotermo, das classes de peso M e L em Dão-Lafões, +10 cêntimos / dúzia.

Na região do Ribatejo e Oeste, na área de mercado do Ribatejo e Oeste, a oferta de ovo foi abundante e a procura muito animada, tendo esta última subido em relação à semana anterior. Após a subida generalizada de cotações ocorrida na passada semana, esta semana pautou-se pela estabilidade, quer no caso do ovo na produção, quer dos ovos classificados, em cartão e ovotermo, de todas as classes de peso.

COTAÇÕES MÉDIAS NACIONAIS - SEMANAIS

PRODUTO	Unidade de Comercialização	Estádio de Comercialização	MÉDIA DA SEMANA	Variação Percentual		
				Semana anterior	Semana homóloga do ano anterior	Semana homóloga do Quinquénio 2011-2015
Ovo classif. L embalado	EUR / dúzia	porta do cliente	1,10	0,0	4,8	-3,5
Ovo classif. M embalado	EUR / dúzia	porta do cliente	0,98	0,0	3,2	-6,7
Ovo a peso de 60-68 g *	EUR / Kg	saída do aviário	1,01	0,0	8,6	7,4

NOTA: Classes de peso dos ovos: **XL:** > ou = 73 g; **L:** > ou = a 63 g e < 73 g; **M:** > ou = a 53 g e < 63 g; **S:** < 53 g.

* as cotações do quinquénio 2011-2015 dizem respeito ao Ovo à produção (vários calibres) em cartão - unidade de comercialização EUR / dúzia, de 2011 a 2013.

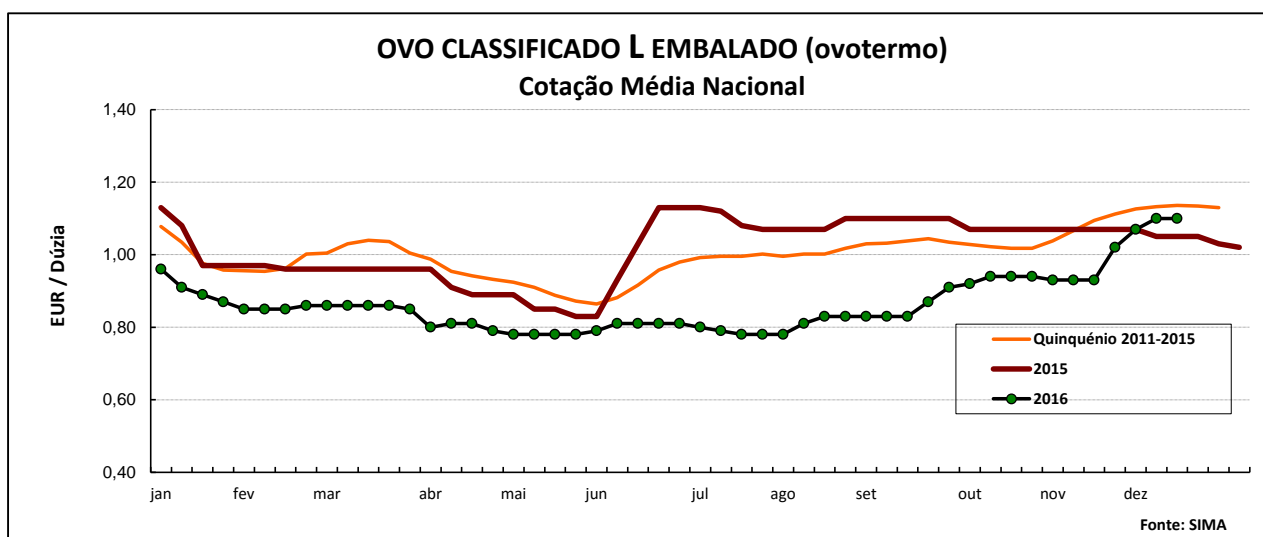

Aves e Ovos

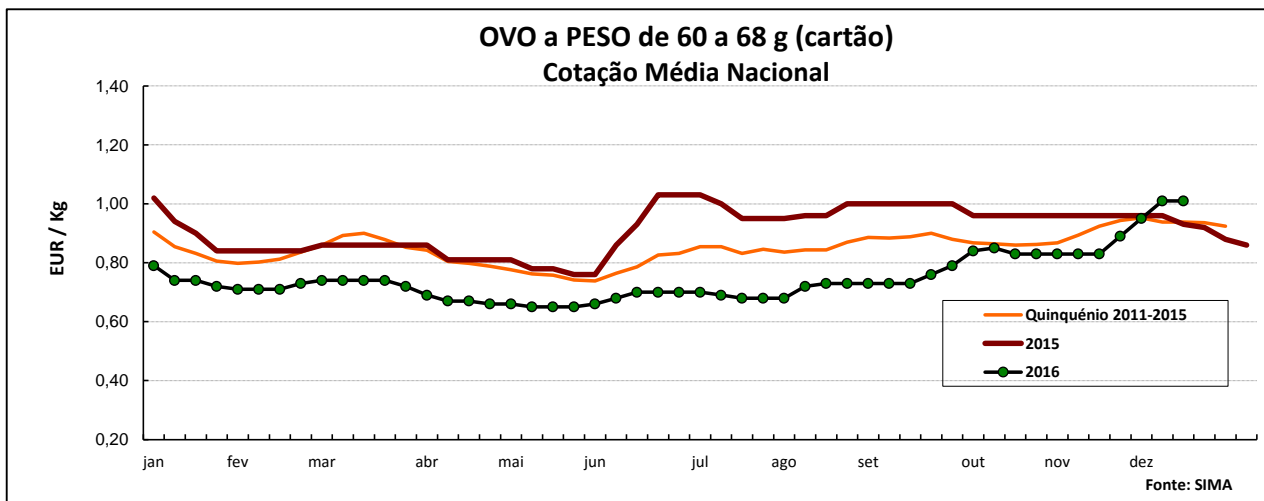
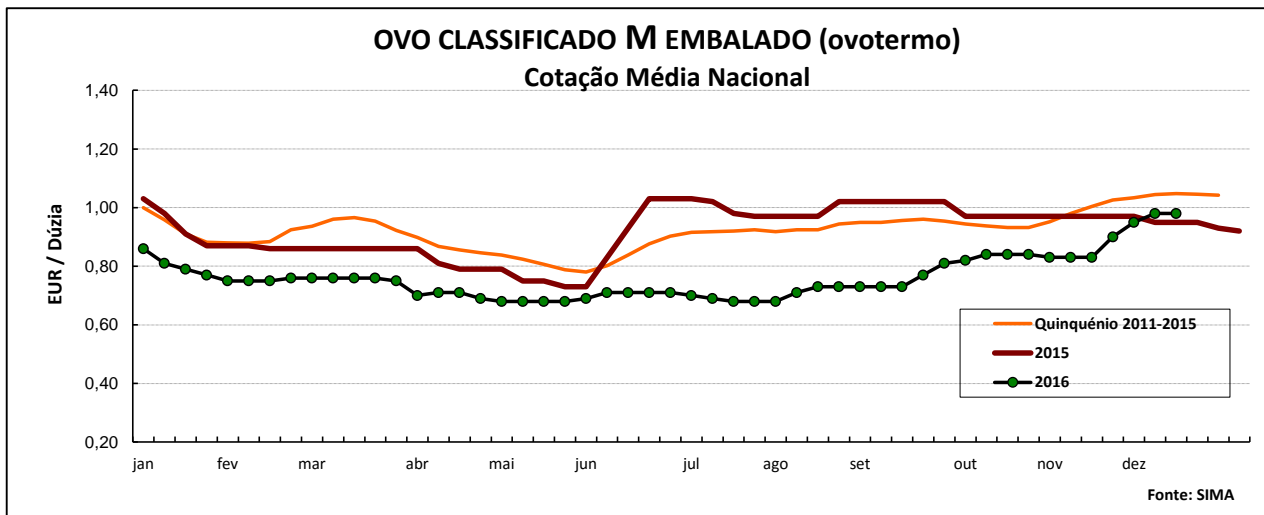

NOTA: No gráfico acima as cotações do Quinquénio de 2011-2015 dizem respeito ao **Ovo à produção (vários calibres) em cartão** - unidade de comercialização **EUR / dúzia**, de 2011 a 2013.
A recolha de cotações deste produto deixou de ser efetuada no final de 2013, uma vez que as respetivas transações deixaram de ser significativas.

COTAÇÕES MÉDIAS NACIONAIS - MENSAIS

Produto	Unidade de Comercialização	Estádio de Comercialização	novembro 2016 (EUR / dúzia)	Variação Percentual		
				outubro 2016	novembro 2015	novembro Quinquénio 2011-2015
Ovo classif. L embalado	EUR / dúzia	porta do cliente	0,95	1,9	-11,0	-12,7
Ovo classif. M embalado	EUR / dúzia	porta do cliente	0,85	1,5	-12,6	-15,5
Ovo a peso de 60-68 g *	EUR / Kg	saída do aviário	0,85	0,9	-12,0	-8,2

* as cotações do quinquénio 2011-2015 dizem respeito ao **Ovo à produção (vários calibres) em cartão** - unidade de comercialização **EUR / dúzia**, de 2011 a 2013.

Aves e Ovos

PREÇOS MÉDIOS DE MERCADO NA U.E. FRANGO 65 % (EUR / 100 Kg Peso Carcaça)

PAÍSES	SEMANA DE 05/12 a 11/12/2016	SEMANA DE 28/11 a 04/12/2016	VAR % SEM. ANT.
Bélgica	154,00	154,00	0,0
Bulgária	141,62	149,76	-5,4
República Checa	173,87	176,27	-1,4
Dinamarca	245,22	233,22	5,1
Alemanha	267,00	267,00	0,0
Estónia	191,00	190,00	0,5
Grécia	215,50	215,00	0,2
Espanha	154,78	153,10	1,1
França	230,00	230,00	0,0
Croácia	185,09	177,99	4,0
Irlanda	96,92	96,92	0,0
Itália	197,50	205,00	-3,7
Chipre	253,95	253,95	0,0
Letónia	157,65	159,30	-1,0
Lituânia	134,59	132,12	1,9
Hungria	141,43	141,43	0,0
Malta	227,50	227,50	0,0
Países Baixos	171,00	171,00	0,0
Áustria	182,82	182,71	0,1
Polónia	103,00	99,87	3,1
Portugal	132,00	122,00	8,2
Romenia	147,08	147,21	-0,1
Eslovénia	186,79	192,16	-2,8
Eslováquia	162,05	140,63	15,2
Finlândia	254,14	255,10	-0,4
Suécia	253,12	249,84	1,3
Reino Unido	153,48	152,91	0,4
U.E.	174,84	174,33	0,3

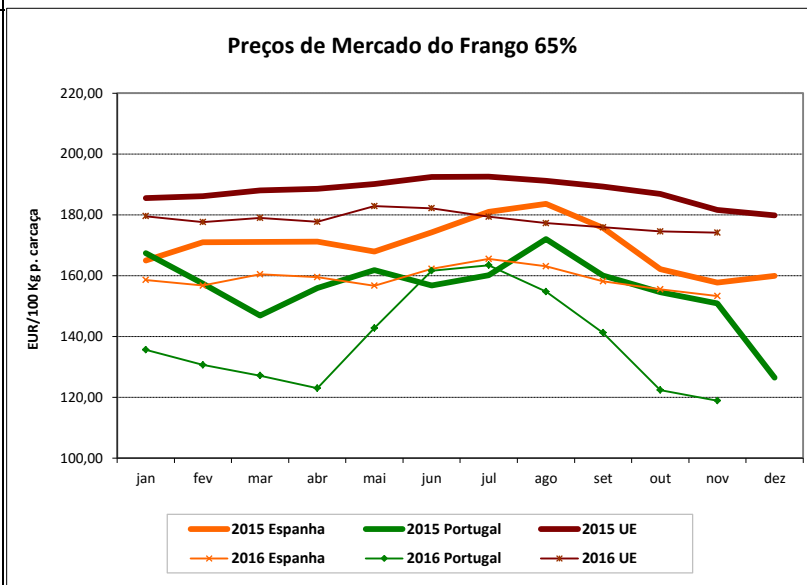

OVOS L / M (EUR / 100 Kg)

PAÍSES	SEMANA DE 05/12 a 11/12/2016	SEMANA DE 28/11 a 04/12/2016	VAR % SEM. ANT.
Bélgica	114,14	111,68	2,2
Bulgária	126,58	124,06	2,0
República Checa	113,97	111,78	2,0
Dinamarca	172,08	172,06	0,0
Alemanha *	126,46	125,17	1,0
Estónia	112,76	105,19	7,2
Grécia	142,80	142,80	0,0
Espanha	104,66	104,77	-0,1
França	138,87	135,85	2,2
Croácia	167,16	163,72	2,1
Irlanda	137,24	137,24	0,0
Itália	151,59	152,78	-0,8
Chipre	176,41	176,41	0,0
Letónia	115,93	107,28	8,1
Lituânia	111,49	109,67	1,7
Hungria	131,99	131,99	0,0
Malta	165,68	165,68	0,0
Países Baixos	114,00	112,00	1,8
Áustria *	171,50	170,05	0,9
Polónia	135,08	138,35	-2,4
Portugal	130,95	126,98	3,1
Romenia	129,97	129,25	0,6
Eslovénia	142,56	142,61	0,0
Eslováquia	117,33	111,77	5,0
Finlândia	131,40	131,41	0,0
Suécia *	192,84	189,73	1,6
Reino Unido	108,58	108,18	0,4
U.E.	128,24	127,42	0,6

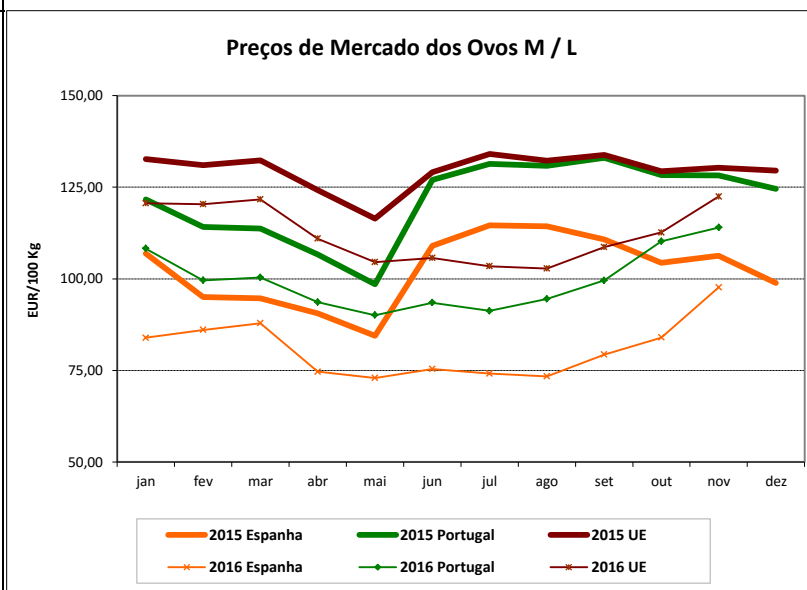

(Reg (CE) 504/2009)

* produção de ovos no solo; todos os outros países produção em gaiola

Fonte: Comissão Europeia

Aves e Ovos

COMÉRCIO INTERNACIONAL DE OVOS - janeiro a outubro

milhares de unidades

	ENTRADAS		SAÍDAS		Var. % ENTRADAS 16/15	Var. % SAÍDAS 16/15
	2016	2015	2016	2015		
Ovos de galinha frescos	67 112	102 765	235 396	185 970	-34,7	26,6
Ovos de outras aves domésticas frescos ou conserv.	500	1 156	60 971	132 875	-56,8	-54,1
Ovos de outras aves frescos ou conservados	26 718	45 700	4 222	41 506	-41,5	-89,8
TOTAL	94 330	149 621	300 589	360 351	-37,0	-16,6

1000 EUR

Ovos de galinha frescos	3 429,5	6 577,1	13 008,3	12 744,9	-47,9	2,1
Ovos de outras aves domésticas frescos ou conserv.	50,8	107,0	2 691,5	9 677,5	-52,5	-72,2
Ovos de outras aves frescos ou conservados	1 518,1	2 706,9	241,4	679,8	-43,9	-64,5
TOTAL	4 998,5	9 391,0	15 941,1	23 102,2	-46,8	-31,0

FONTE: INE (2015 - dados provisórios; 2016 - dados preliminares)

COMÉRCIO INTERNACIONAL DE AVES - janeiro a outubro

tonelada

	ENTRADAS		SAÍDAS		Var. % ENTRADAS 16/15	Var. % SAÍDAS 16/15
	2016	2015	2016	2015		
Carne galos/galinhas fresca ou refrigerada	3 100,8	3 503,2	9 120,1	9 131,1	-11,5	-0,1
Carne galos/galinhas congelada	2 092,5	1 933,6	1 350,3	1 772,6	8,2	-23,8
Carne peru/perua congelada	209,3	418,7	47,7	192,9	-50,0	-75,2
Carne peru/perua fresca ou refrigerada	2 427,2	2 679,8	93,2	3,1	-9,4	2882,0
Pedaços/Miudezas galos/galinhas congelada	12 902,5	12 915,5	4 563,4	3 859,9	-0,1	18,2
Pedaços/Miudezas galos/galinhas fres./refrig.	10 692,6	10 361,5	1 144,2	1 264,6	3,2	-9,5
Pedaços/Miudezas peru/perua congelada	7 151,4	6 969,8	2 146,0	2 064,5	2,6	3,9
Pedaços/Miudezas peru/perua fres./refrig.	14 846,7	12 790,8	765,9	1 118,9	16,1	-31,6
TOTAL Galos/Galinhas	28 788,4	28 713,7	16 178,1	16 028,2	0,3	0,9
TOTAL Peru/Perua	24 634,6	22 859,1	3 052,9	3 379,4	7,8	-9,7

1000 EUR

Carne galos/galinhas fresca ou refrigerada	4 659,9	5 626,6	12 347,6	14 819,8	-17,2	-16,7
Carne galos/galinhas congelada	3 283,2	3 259,1	2 108,8	3 049,4	0,7	-30,8
Carne peru/perua congelada	448,6	912,6	151,6	503,9	-50,9	-69,9
Carne peru/perua fresca ou refrigerada	4 908,9	6 218,7	166,5	11,3	-21,1	1367,8
Pedaços/Miudezas galos/galinhas congelada	18 306,7	19 023,3	5 503,0	5 055,3	-3,8	8,9
Pedaços/Miudezas galos/galinhas fres./refrig.	20 473,2	19 831,7	1 434,4	3 423,0	3,2	-58,1
Pedaços/Miudezas peru/perua congelada	16 086,1	15 621,9	2 109,0	2 526,8	3,0	-16,5
Pedaços/Miudezas peru/perua fres./refrig.	49 937,4	49 962,5	661,7	1 641,9	-0,1	-59,7
TOTAL Galos/Galinhas	46 722,9	47 740,8	21 393,7	26 347,5	-2,1	-18,8
TOTAL Peru/Perua	71 380,9	72 715,7	3 088,7	4 684,0	-1,8	-34,1

FONTE: INE (2015 - dados provisórios; 2016 - dados preliminares)

Aves e Ovos

ÍNDICE DE PREÇOS DE PRODUTOS AGRÍCOLAS NO PRODUTOR (Base 2010)

(Continente)	outubro	setembro	outubro	Var. % Mês ant.	Var. % Mês ano ant.
	2016	2016	2015		
Aves de Capoeira	83,00	98,70	106,30	-15,9	-21,9
Ovos	106,90	96,90	123,40	10,3	-13,4

FONTE: INE

ABATES APROVADOS PARA CONSUMO janeiro a setembro (Portugal)

	tonelada		Var. (%) Acum.ano ant.	1000 unidades		Var. (%) Acum.ano ant.
	2016	2015		2016	2015	
Frangos de carne	198 116	188 440	5,1	1 277 546	1 250 476	2,2
Peru	26 898	26 236	2,5			

FONTE: INE (dados provisórios)

PRODUÇÃO DE OVOS PARA CONSUMO janeiro a setembro (Portugal)

 Para consulta de preços de produtos agrícolas consultar o site www.gpp.pt/Cot

 O SIMA no Facebook - <http://www.facebook.com/SIMA.Portugal>

O conhecimento do mercado é a chave do sucesso!

 O  disponibiliza informação essencial para os empresários agrícolas e outros agentes tomarem as melhores decisões

Coordenação Central

Gabinete de Planeamento, Políticas e Administração Geral

Direção de Serviços de Estatística

Divisão de Estatística

SISTEMA DE INFORMAÇÃO DE MERCADOS AGRÍCOLAS

Praça do Comércio

1149-010 LISBOA

Tel: 213 234 600

Fax: 213 234 603

 E-mail: sima@gpp.pt