

Newsletter

Informação Semanal – 12-12 a 18-12-2016

 As Newsletter do SIMA podem também ser consultadas no facebook em:
<https://www.facebook.com/SIMA.Portugal>

Suínos

CONJUNTURA SEMANAL

Na semana em análise a cotação média nacional do porco classe E voltou a pautar-se pela estabilidade, pela sexta semana consecutiva, após cinco semanas de redução (-22 cêntimos / Kg de descida acumulada). Subida muito significativa dos leitões de <12 Kg (+55 cêntimos / Kg) e estabilidade dos de 19-25 Kg.

No Entre Douro e Minho a oferta e a procura de suínos para abate foram médias. A concorrência do produto importado continuou forte, principalmente com origem em Espanha. Estabilidade das cotações do porco classe E.

Na Beira Litoral a oferta de suínos para abate foi média e a procura foi relativamente fraca. Mantém-se a entrada de produto oriundo do mercado externo, nomeadamente de Espanha. No que se refere aos leitões, a procura é normal a animada e a oferta regional insuficiente. A oferta externa de leitão é um pouco inferior ao habitual nesta época. Estabilidade de cotações do porco classe E e nova subida das cot. máx. (+67 cêntimos / Kg) e +freq. (+25 cêntimos / Kg) dos leitões de <12 Kg.

No Alentejo a oferta e a procura de suínos para abate foram médias, tendo a primeira diminuído em relação à semana anterior. As cotações do porco classe E mantiveram-se estáveis e as dos leitões de <12 Kg registaram um aumento acentuado (+75 cêntimos / Kg).

Na Beira Interior a oferta e a procura de suínos para abate foram médias e equilibradas. Estabilidade das cotações do porco classe E em relação à semana anterior.

COTAÇÕES MÉDIAS NACIONAIS - SEMANAIS

Produto	Unidade de Comercialização	Estádio de Comercialização	MÉDIA DA SEMANA	Variação Percentual		
				Semana anterior	Semana homóloga do ano anterior	Semana homóloga do Quinquénio 2011-2015
Porco classe E (57% *)	EUR / Kg P.C.	Entrada Matadouro	1,57	0,0	33,1	2,6
Leitão até 12 Kg	EUR / Kg P.V.	Saída Produção	3,47	18,8	48,9	20,9
Leitão 19 a 25 Kg	EUR / Kg P.V.	Saída Produção	2,00	0,0	14,3	4,7

* Carne magra em % de peso da carcaça

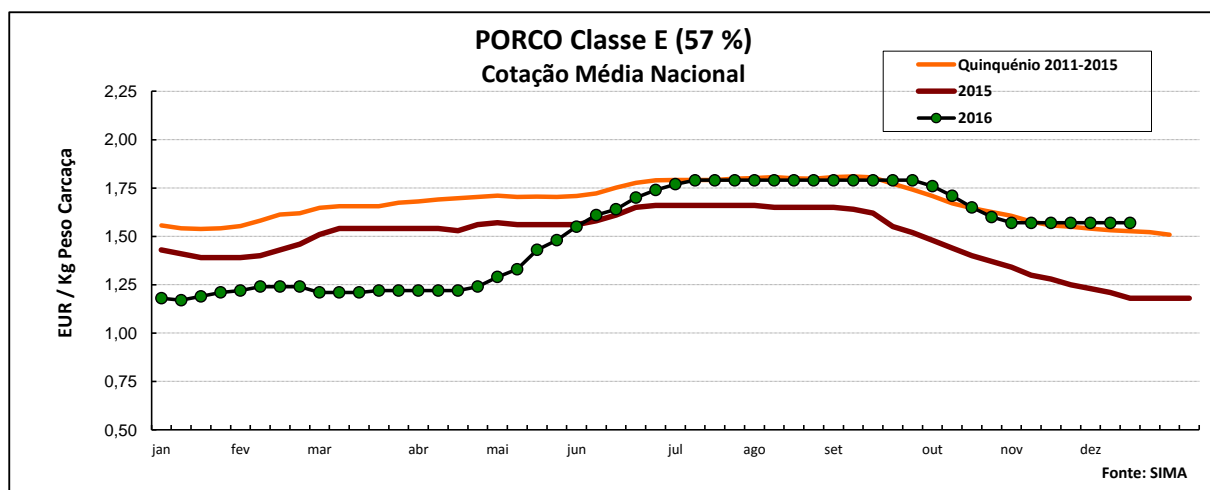

Suínos

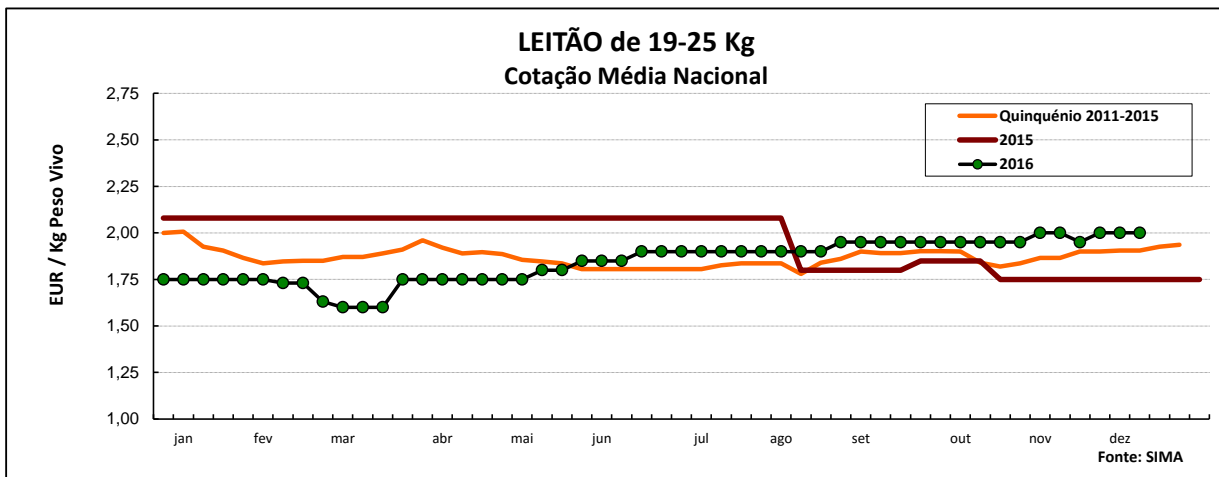
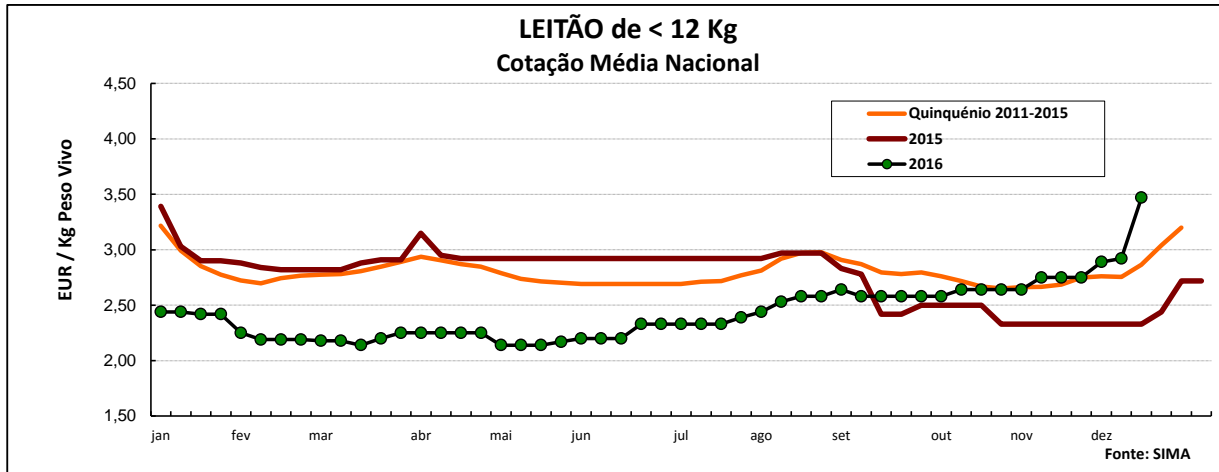

COTAÇÕES MÉDIAS NACIONAIS - MENSAIS

Produto	Unidade de Comercialização	Estádio de Comercialização	novembro 2016	Variação Percentual		
				outubro 2016	novembro 2015	novembro Quinquénio 2011-2015
Porco classe E (57%)	EUR / Kg P.C.	Entrada Matadouro	1,57	-6,5	24,1	0,7
Leitão até 12 Kg	EUR / Kg P.V.	Saída Produção	2,72	3,7	16,8	0,5
Leitão 19 a 25 Kg	EUR / Kg P.V.	Saída Produção	1,99	1,9	13,6	6,2

Nota: Kg P.C. - Kg de peso carcaça; Kg P.V. - Kg de peso vivo

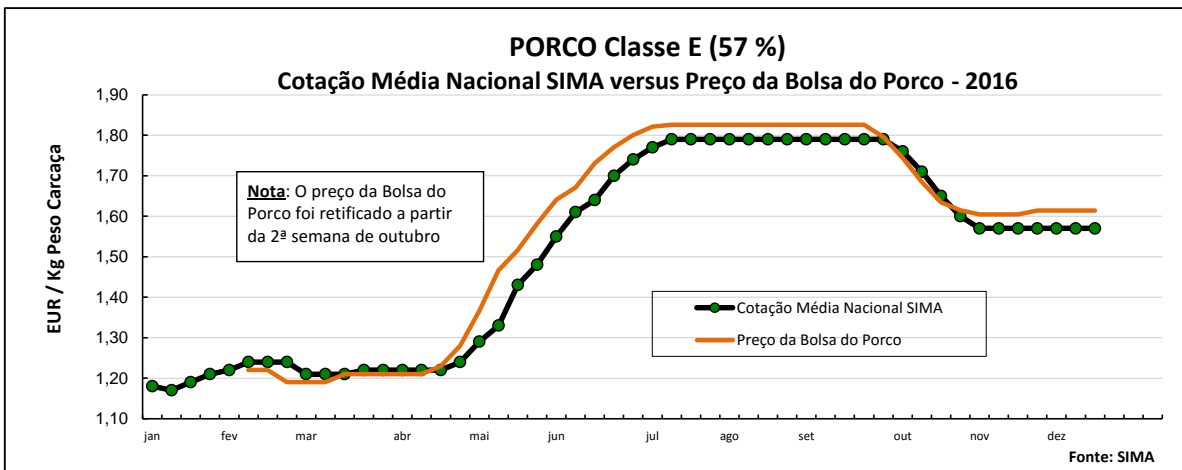

Suínos

Cotações em Mercados / Bolsas UE

1. ESPANHA

1.1. LÉRIDA - BOLSA

		Cotação em EUR				Variação (%) Sem. Ant.
		08/12/2016	15/12/2016	08/12/2016	15/12/2016	
Porco Acabado de Lérida "Normal"	Kg P.Vivo			Kg P.Carçaça		0,0
	Unidade	1,132	1,132	1,489	1,489	
Leitão (20 Kg)		40,00	42,00			

1.2. BINEFAR - BOLSA

		Cotação em EUR				Variação (%) Sem. Ant.
		07/12/2016	14/12/2016	07/12/2016	14/12/2016	
Porco "Normal"	Kg P.Vivo			Kg P.Carçaça		0,0
	Unidade (Mín.)	1,130	1,130	1,487	1,487	
Leitão de 16-18 Kg		38,00	40,00			

1.3. "LONJA AGROPECUÁRIA DEL EBRO"

		Cotação em EUR				Variação (%) Sem. Ant.
		05/12/2016	12/12/2016	05/12/2016	12/12/2016	
Porco "Normal"	Kg P.Vivo			Kg P.Carçaça		0,0
	Unidade	1,132	1,132	1,489	1,489	
Leitão de 20 Kg		46,50	418,50			

2. FRANÇA - BRETAGNA

		Cotação em EUR		Variação Sem Ant. (Cêntimos/Kg)	Variação (%) Sem. Ant.
		08/12/2016	19/12/2016		
Porco 56 TMP * (80-102 Kg)	Kg P.Carçaça	1,301	1,301	0,0	0,0
Porco de reforma	Kg P.Carçaça	1,129	1,129	0,0	0,0

* Taxa de músculo das peças

3. DINAMARCA

		Cotação em DKK		Cotação em EUR		Variação (%) Sem. Ant.
		sem 50/2016	sem 51/2016	sem 50/2016	sem 51/2016	
Porco 61 % carne - 68,0-90,9 Kg		10,60	10,30	1,425	1,384	-2,8

4. PAÍSES BAIXOS - BOLSA

		Cotação em EUR		Variação Sem Ant. (Cêntimos/Kg)	Variação (%) Sem. Ant.
		07/12/2016	14/12/2016		
Porco 56 % carne	Kg P.Carçaça	1,62	1,54	-8,0	-4,94
Leitão	Unidade	48,50	50,50	-	4,12

5. ALEMANHA

		Cotação em EUR		Variação Sem Ant. (Cêntimos/Kg)	Variação (%) Sem. Ant.
		07/12/2016	14/12/2016		
Porco 56 % carne		1,620	1,560	-6,0	-3,7

6. PORTUGAL - BOLSA DO PORCO (MONTIJO)

		Cotação em EUR		Variação Sem Ant. (Cêntimos/Kg)	Variação Sem Ant. (%)
		01/12/2016	15/12/2016		
Porco classe E - 57% de músculo (à entrada do matadouro)		1,614	1,614	0,0	0,0

Nota: 1) O preço da Bolsa do Porco foi retificado a partir da 2ª semana de outubro; 2) no dia 08/12 não houve sessão

Suínos

PREÇOS MÉDIOS DE MERCADO NA U.E. (Reg (CE) 1249/2008 e Reg exec. (UE) 148/2014)

PORCO CLASSE E (EUR / 100 Kg Peso Carcaça)

PAÍSES	SEMANA DE 05/12 a 11/12/2016	SEMANA DE 28/11 a 04/12/2016	VAR % SEM. ANT.
Bélgica	139,80	137,00	2,0
Bulgária	172,09	172,09	0,0
República Checa	157,24	154,48	1,8
Dinamarca	148,55	145,57	2,0
Alemanha	164,07	161,37	1,7
Estónia	150,08	150,50	-0,3
Irlanda	155,30	154,82	0,3
Grécia	179,21	179,21	0,0
Espanha	140,76	140,21	0,4
França	142,00	142,00	0,0
Croácia	160,28	157,70	1,6
Itália	178,49	177,86	0,4
Chipre	187,74	187,77	0,0
Letónia	159,97	158,05	1,2
Lituânia	159,03	156,35	1,7
Luxemburgo	164,30	158,70	3,5
Hungria	163,37	159,82	2,2
Malta	218,00	218,00	0,0
Países Baixos	140,87	139,16	1,2
Áustria	164,76	162,05	1,7
Polónia	152,89	151,38	1,0
Portugal	157,00	157,00	0,0
Romenia	145,23	146,53	-0,9
Eslovénia	165,94	164,57	0,8
Eslováquia	161,50	159,15	1,5
Finlândia	149,32	148,61	0,5
Suécia	179,10	179,21	-0,1
Reino Unido	177,84	176,42	0,8
U.E.	155,12	153,45	1,1

PORCO CLASSE S (EUR / 100 Kg Peso Carcaça)

SEMANA DE 05/12 a 11/12/2016	SEMANA DE 28/11 a 04/12/2016	VAR % SEM. ANT.
148,70	146,00	1,8
161,42	158,40	1,9
154,47	151,49	2,0
169,11	166,44	1,6
156,60	157,75	-0,7
156,40	155,81	0,4
179,21	179,21	0,0
144,80	145,34	-0,4
150,00	150,00	0,0
161,87	162,48	-0,4
149,88	149,09	0,5
162,79	162,12	0,4
169,70	166,40	2,0
167,02	163,39	2,2
218,00	218,00	0,0
142,01	140,30	1,2
176,86	174,11	1,6
155,59	152,53	2,0
156,00	156,00	0,0
148,52	147,24	0,9
179,91	177,20	1,5
165,23	164,49	0,4
153,11	152,58	0,3
182,48	182,58	-0,1
180,32	179,10	0,7
153,88	152,74	0,7

Preços de Mercado do Porco classe E na UE

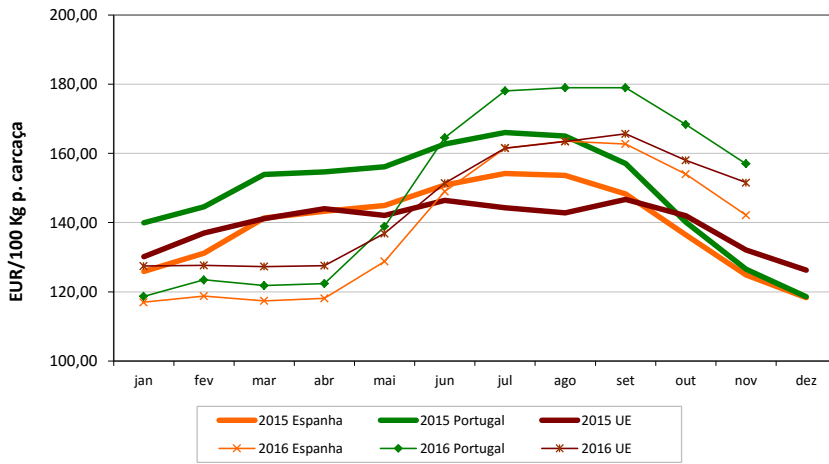

Nota:

As carcaças dos suínos são divididas em classes de acordo com o teor estimado de carne magra em percentagem de peso da carcaça:

Classe S - 60 % ou mais

Classe E - 55 % ou mais

LEITÕES de cerca de 20 Kg (EUR / Unidade)

Bélgica	50,00	48,00	4,2
República Checa	40,68	40,66	0,0
Dinamarca	46,11	45,16	2,1
Alemanha	54,10	52,90	2,3
Estónia	35,64	38,00	-6,2
Espanha	40,69	39,13	4,0
França	39,40	39,00	1,0
Croácia	56,92	36,05	57,9
Itália	66,15	66,11	0,1
Luxemburgo	44,49	47,27	-5,9
Hungria	33,45	33,64	-0,6
Malta	91,36	91,36	0,0
Países Baixos	40,50	39,00	3,8
Polónia	39,37	39,98	-1,5
Portugal	40,00	40,00	0,0
Eslováquia	62,79	70,83	-11,4
Finlândia	35,65	36,14	-1,4
Suécia	77,51	79,19	-2,1
Reino Unido	67,01	62,68	6,9
U.E.	46,99	45,86	2,5

Preços de Mercado dos Leitões de 20 Kg

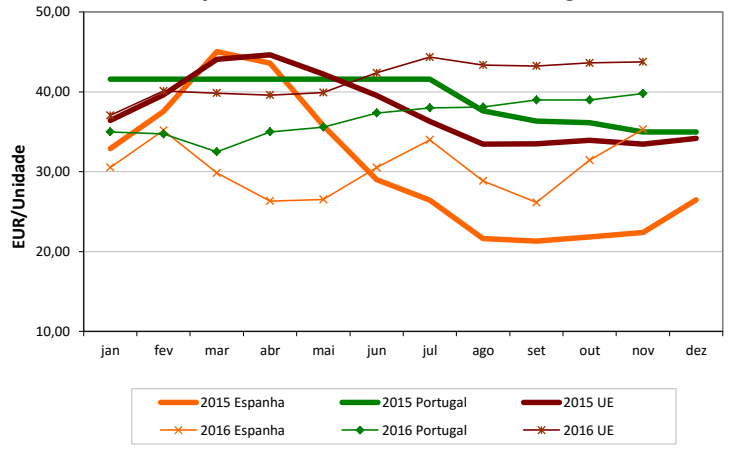

Suínos

ÍNDICE DE PREÇOS DE PRODUTOS AGRÍCOLAS NO PRODUTOR (Base 2010)

(Continente)

	outubro 2016	setembro 2016	outubro 2015	Var. % Mês ant.	Var. % Mês ano ant.
Suínos	104,00	111,50	91,20	-6,7	14,0

FONTE: INE

ABATES APROVADOS PARA CONSUMO - janeiro a outubro

(Portugal)

	Cabeças		tonelada		Var. Cabeças (%)	Var. tonel. (%)
	2016	2015	2016	2015	Acum.ano ant.	Acum.ano ant.
Leitões	940 245	881 346	6 575	6 113	6,7	7,6
Porcos de Engorda	3 703 532	3 706 486	301 688	301 305	-0,1	0,1
Reprodutores	25 579	28 789	3 894	4 321	-11,2	-9,9
TOTAL	4 669 356	4 616 621	312 157	311 739	1,1	0,1

FONTE: INE (dados provisórios)

COMÉRCIO INTERNACIONAL - janeiro a outubro

tonelada

	ENTRADAS		SAÍDAS		Var. %	Var. %
	2016	2015	2016	2015	ENTRADAS 16/15	SAÍDAS 16/15
Carne Congelada	20 109,7	25 177,1	21 622,0	20 830,3	-20,1	3,8
Carne Fresca/Refrig.	68 762,1	80 034,0	15 583,9	14 633,2	-14,1	6,5
Outros Suínos Vivos	87 132,1	106 186,4	17 571,0	18 179,6	-17,9	-3,3
Suínos Rep. Raça Pura	63,3	145,4	242,1	349,8	-56,4	-30,8
Miudezas	1 830,5	2 483,7	9 008,1	7 367,9	-26,3	22,3
TOTAL	177 897,7	214 026,6	64 027,1	61 360,7	-16,9	4,3

1000 EUR

Carne Congelada	41 633,8	53 843,8	54 495,5	66 350,1	-22,7	-17,9
Carne Fresca/Refrig.	166 160,7	182 193,7	30 806,0	32 517,9	-8,8	-5,3
Outros Suínos Vivos	102 997,4	131 215,4	28 416,7	28 859,3	-21,5	-1,5
Suínos Rep. Raça Pura	107,1	333,2	243,5	429,5	-67,9	-43,3
Miudezas	2 650,2	3 513,0	5 316,1	3 804,3	-24,6	39,7
TOTAL	313 549,1	371 099,2	119 277,7	131 961,1	-15,5	-9,6

FONTE: INE (2015 - dados provisórios; 2016 - dados preliminares)

 Para consulta de preços de produtos agrícolas consultar o site www.gpp.pt/Cot

 O SIMA no Facebook - <http://www.facebook.com/SIMA.Portugal>

O conhecimento do mercado é a chave do sucesso!

O disponibiliza informação essencial para os empresários agrícolas e outros agentes tomarem as melhores decisões

Coordenação Central

Gabinete de Planeamento, Políticas e Administração Geral

Direção de Serviços de Estatística

Divisão de Estatística

SISTEMA DE INFORMAÇÃO DE MERCADOS AGRÍCOLAS

Praça do Comércio

1149-010 LISBOA

Tel: 213 234 600

Fax: 213 234 603

 E-mail: sima@gpp.pt